

[illegible]

Código de verificación: 2BE34-E434A-AD535-2A3B8

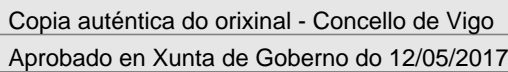

Pode validar e/ou obter copia electrónica do documento utilizando o código QR da esquerda ou o código de verificación na dirección da sede electrónica <http://www.vigo.org/csv>

Data impresión: 04/08/2017 13:42



Páxina 2 de 20

Código de verificación: 2BE34-E434A-AD535-2A3B8

Pode validar e/ou obter copia electrónica do documento utilizando o código QR da esquerda ou o código de verificación na dirección da sede electrónica <http://www.vigo.org/csv>

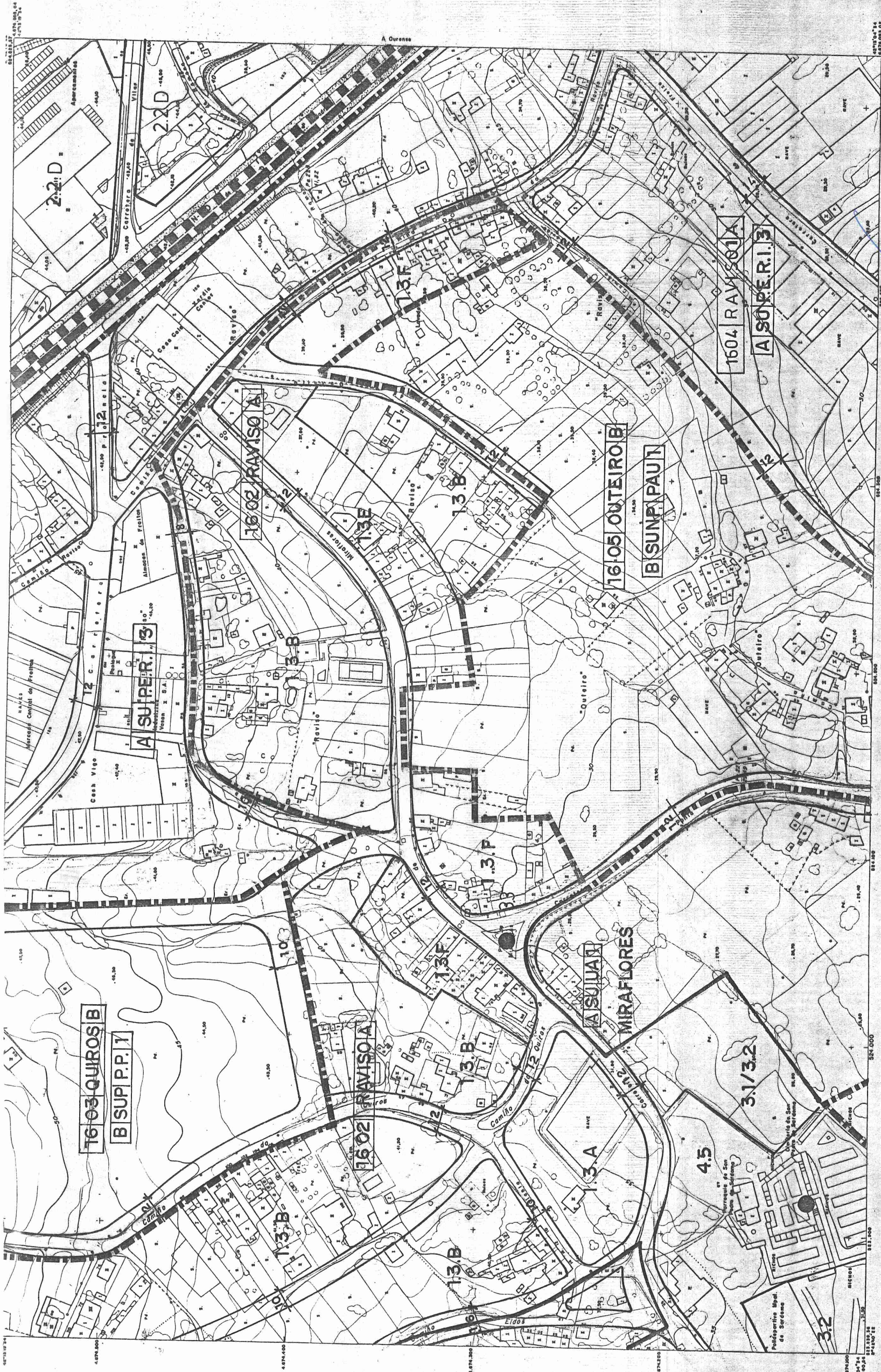
CNK

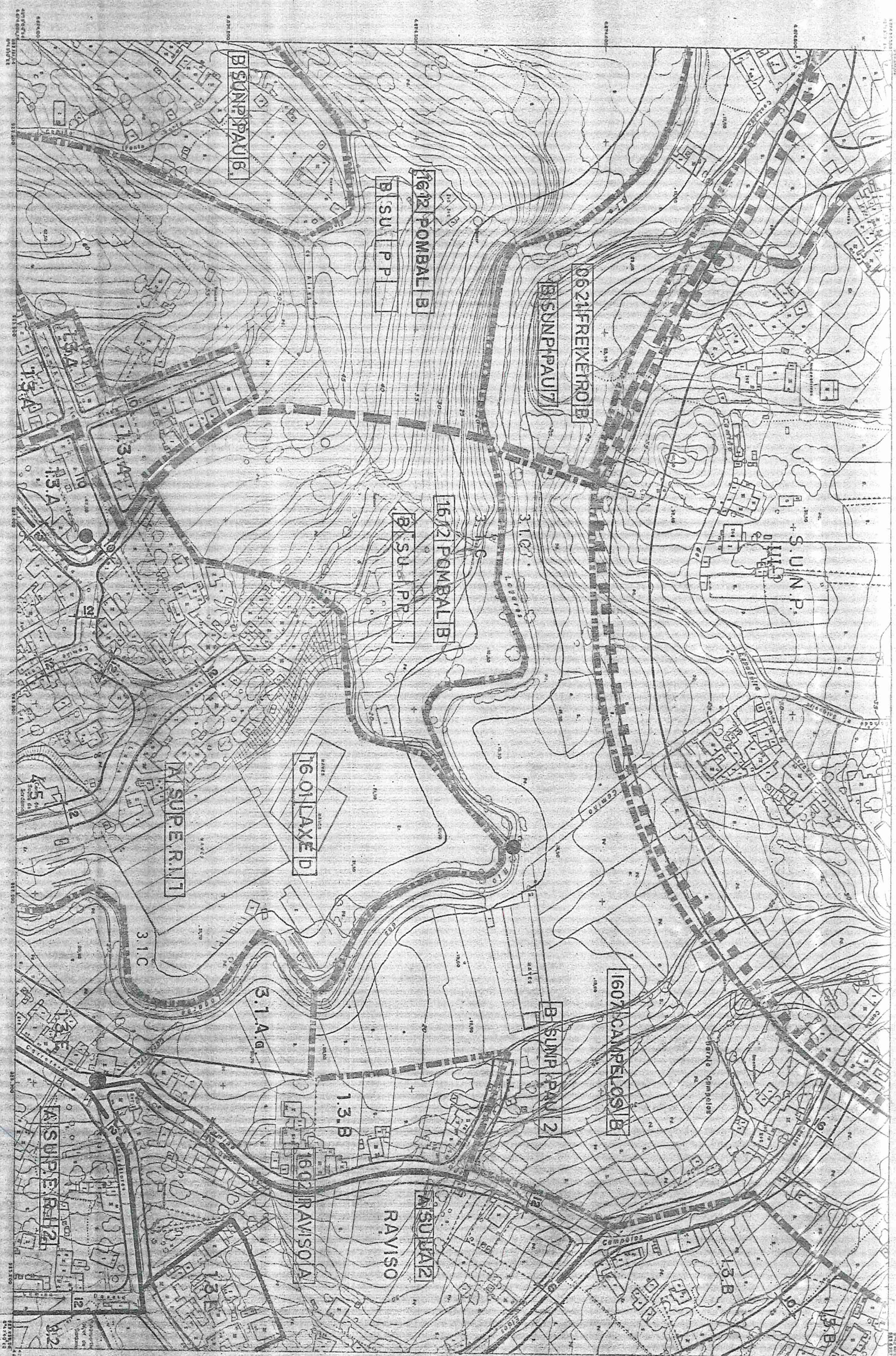

CONCELLO de VIGO		PLANO Nº 18-28	
			
ORDENANZAS.		SECRETARIO	
CLASIFICACION DE SUELO.		PLANEAIENTOS DE DESARROLLO.	
TIPO DE NUCLEOS.		OTROS SERVICIOS	
A - NUCLEO URBANO EXISTENTE		4.1 PORTUARIO	
B - NUCLEO DE NUEVA CREACION		4.2 PERIURBANO	
C - NUCLEO RURAL EXISTENTE		4.3 MILITAR	
D - NUCLEO RURAL EXISTENTE		4.4 RECREO	
TRADICIONAL.		4.5 OTRAS INSTITUCIONES	
DE RECIENTE FORMACION.		4.6 SERVICIOS URBANOS	
SU - SUELO URBANO		4.7 SERVICIOS URBANOS	
SUP - SUELO URBANIZABLE PROGRAMADO		4.8 SERVICIOS URBANOS	
SUNP - SUELO URBANIZABLE NO PROGRAMADO		4.9 SERVICIOS URBANOS	
SNU - SUELO NO URBANIZABLE		4.10 SERVICIOS URBANOS	
SNUO - COMUN		4.11 SERVICIOS URBANOS	
SNU1 - COSTAS		4.12 SERVICIOS URBANOS	
SNU2 - RIOS Y JUNQUERAS		4.13 SERVICIOS URBANOS	
SNU3 - ENBALEES		4.14 SERVICIOS URBANOS	
SNU4 - PASADIZOS Y MASAS FORESTALES		4.15 SERVICIOS URBANOS	
SNU5 - VIAS		4.16 SERVICIOS URBANOS	
SNU6 - ESCOLA		4.17 SERVICIOS URBANOS	
SNU7 - ARQUEOLOGICO		4.18 SERVICIOS URBANOS	
PLANEAIENTOS DE DESARROLLO.		PLANEAIENTOS DE DESARROLLO.	
UA - UNIDAD DE ACTUACION		PAU - PROGRAMA DE ACTUACION URBANISTICA	
PERI - PLAN ESPECIAL DE REFORMA INTERIOR		PE - PLAN ESPECIAL	
PP - PLAN PARCIAL		PEMI - PLAN ESPECIAL DE MEJORA DEL MEDIO	
RESIDENCIAL		EQUIPAMIENTOS	
1.1 EDIFICACION CERRADA		3.1 VERDES Y LIBRES	
1.2 EDIFICACION ABIERTA		3.2 DEPORTIVO	
1.3 EDIFICACION UNIFAMILIAR		3.3 CULTURAL Y SOCIAL	
LOCALIZACION DE NUCLEOS.		LOCALIZACION DE NUCLEOS.	
Nº DE PARCELA		Nº DE NUCLEO	
DENOMINACION		TIPO DE NUCLEO	
PLANEAMIENTO DE DESARROLLO		PLANEAMIENTO DE DESARROLLO	
TIPO DE NUCLEO		CLASIFICACION	
CLASIFICACION		PLANEAMIENTO DE DESARROLLO	
Nº DE ORDEN		Nº DE ORDEN	
APLICACION DIRECTA DE ORDENANZA		USO	
TIPO		GRADO	
ALINEACION		ALINEACION	

[illegible]

PAG.

ELEMENTO A PROTEGER	NUMERO	GRADO
CRUCEIRO EN LA PLAZA DE MIRAFLORES (SAN PEDRO DE SARDOMA)	CR-2	I

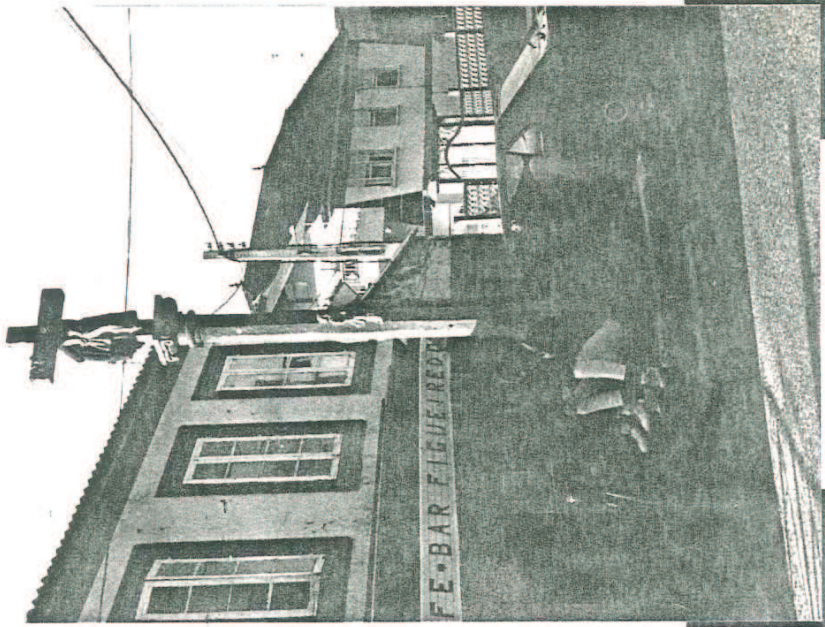

Concello de Vigo
Aprobado en Junta de Gobierno Local
Folio 25 OCT. 1990
O Secretario Xeral,

[Handwritten signature]



CATALOGO
DE EDIFICACIONES, AMBIENTES Y OTROS ELEMENTOS URBANOS
DIGNOS DE CONSERVACION Y MEJORA EN EL TERMINO MUNICIPAL DE
VIGO





Copia auténtica do orixinal - Concello de Vigo	Data impresión: 04/08/2017 13:42	Páxina 5 de 20
Aprobado en Xunta de Goberno do 12/05/2017	Código de verificación: 2BE34-E434A-AD535-2A3B8	
Pode validar e/ou obter copia electrónica do documento utilizando o código QR da esquerda ou o código de verificación na dirección da sede electrónica http://www.vigo.org/csv		

ELEMENTO A PROTEGER		NUMERO	GRADO
CRUCEIRO EN MIRAFLORES - SARDOMA		CR-22	I

PAG.

Concello de Vigo
Aprobado en Xunta de Goberno do 12/05/2017
Folha 25 OCT. 1994
O Secretario Xeral,

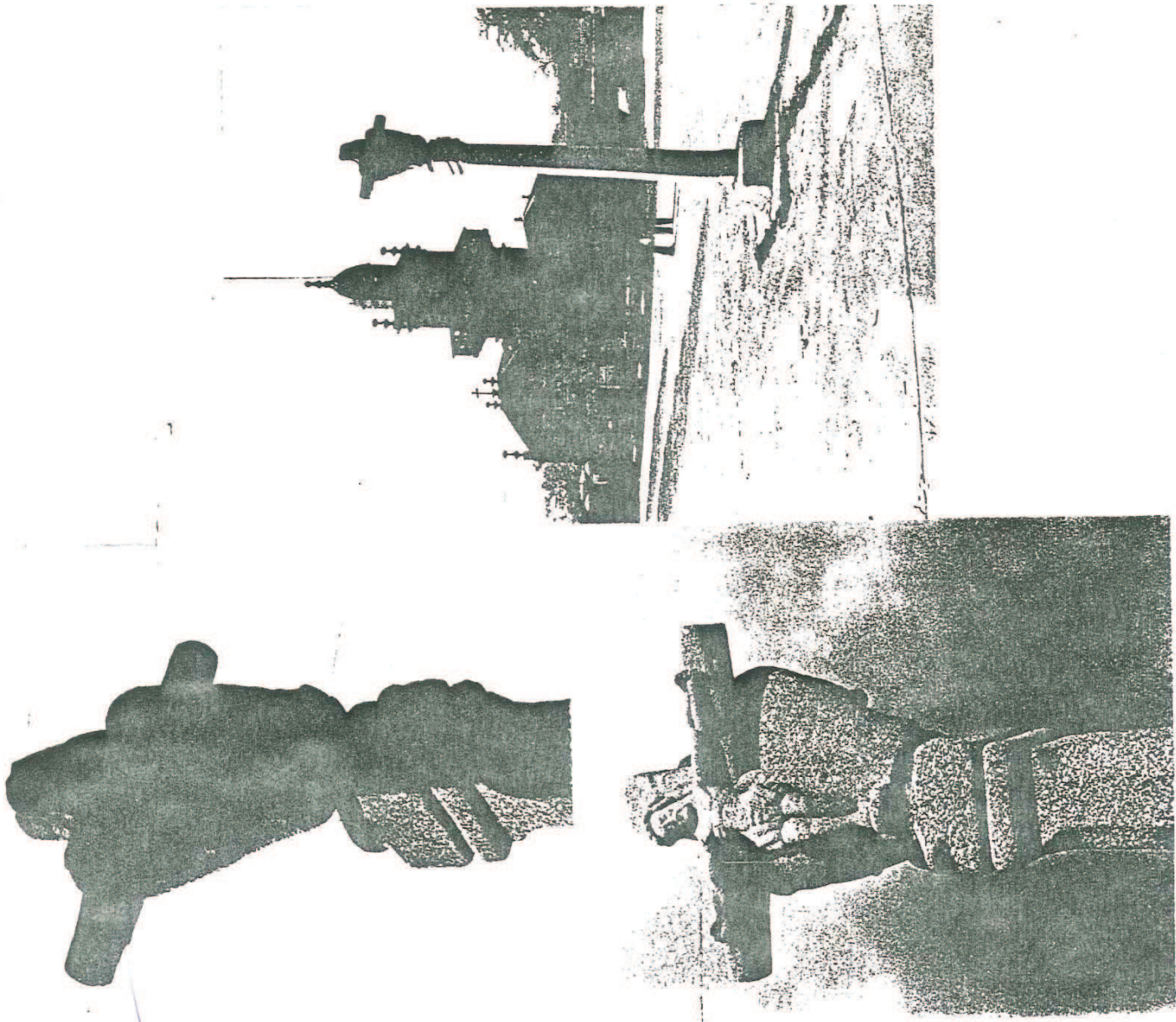
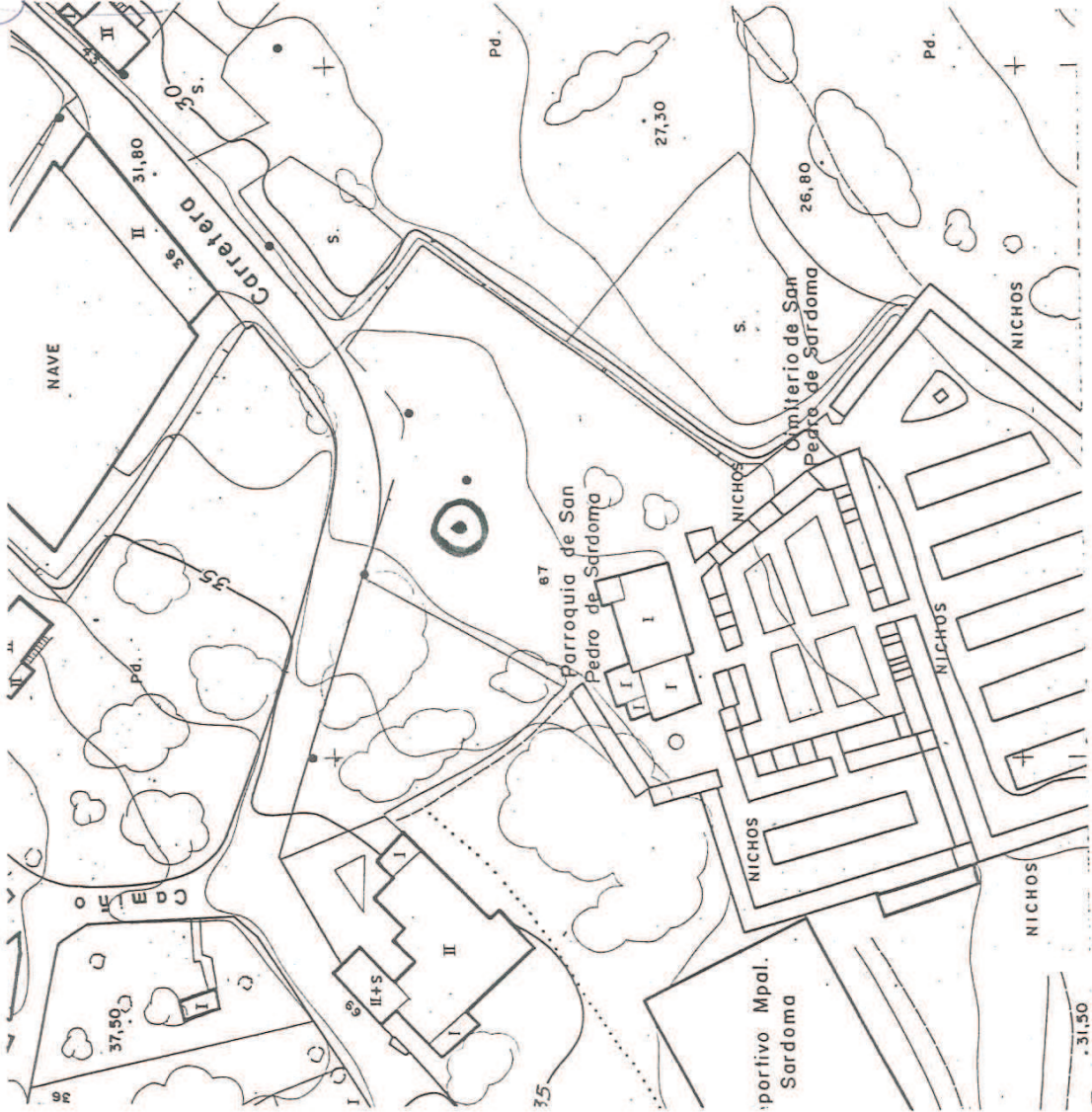



Copia auténtica do orixinal - Concello de Vigo	Data impresión: 04/08/2017 13:42	Páxina 6 de 20
Aprobado en Xunta de Goberno do 12/05/2017	Código de verificación: 2BE34-E434A-AD535-2A3B8	
Pode validar e/ou obter copia electrónica do documento utilizando o código QR da esquerda ou o código de verificación na dirección da sede electrónica http://www.vigo.org/csv		

PAG.

ELEMENTO A PROTEGER	NUMERO	GRADO
CONJUNTO DE IGLESIA Y CEMENTERIO (SAN PEDRO DE SARDOMA)	I-7	I

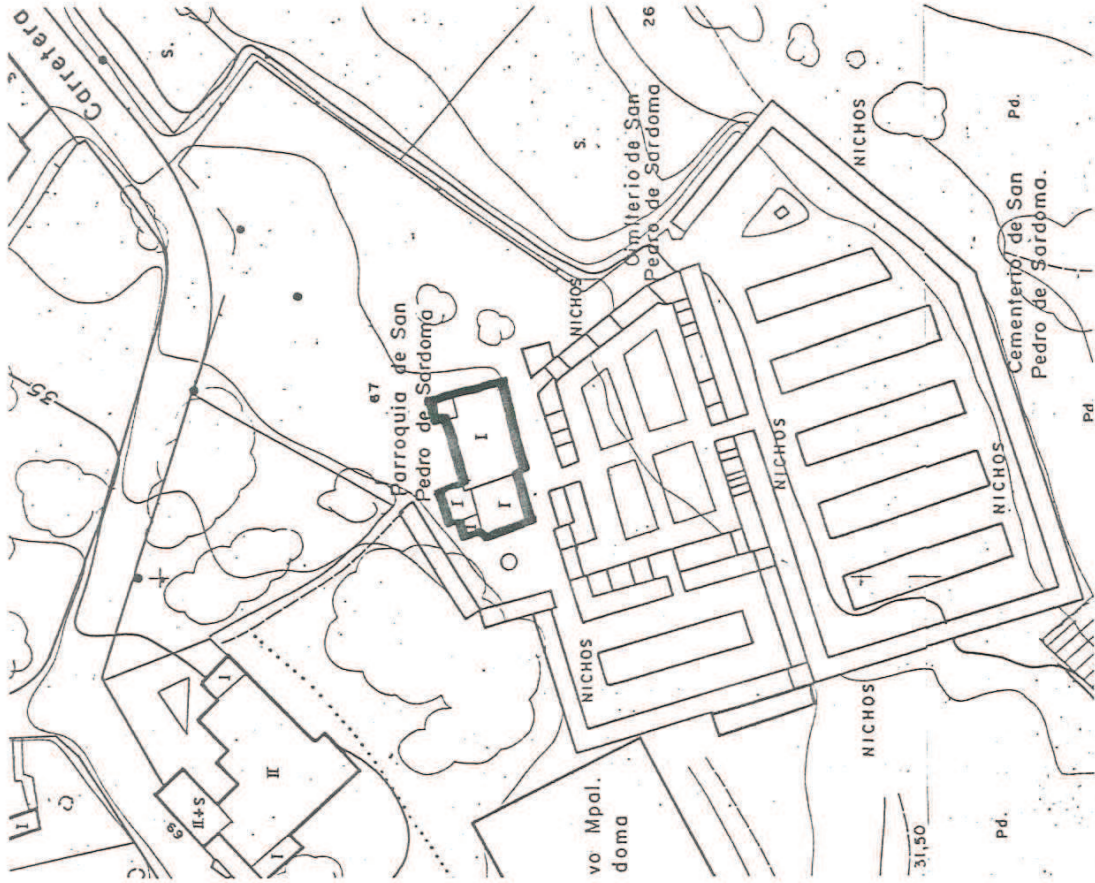

Concello de Vigo
Aprobado en Pleno 25 OCT. 1990
O Secretario Xeral,



CATALOGO
DE EDIFICACIONES, AMBIENTES Y OTROS ELEMENTOS URBANOS
DIGNOS DE CONSERVACION Y MEJORA EN EL TERMINO MUNICIPAL DE
VIGO

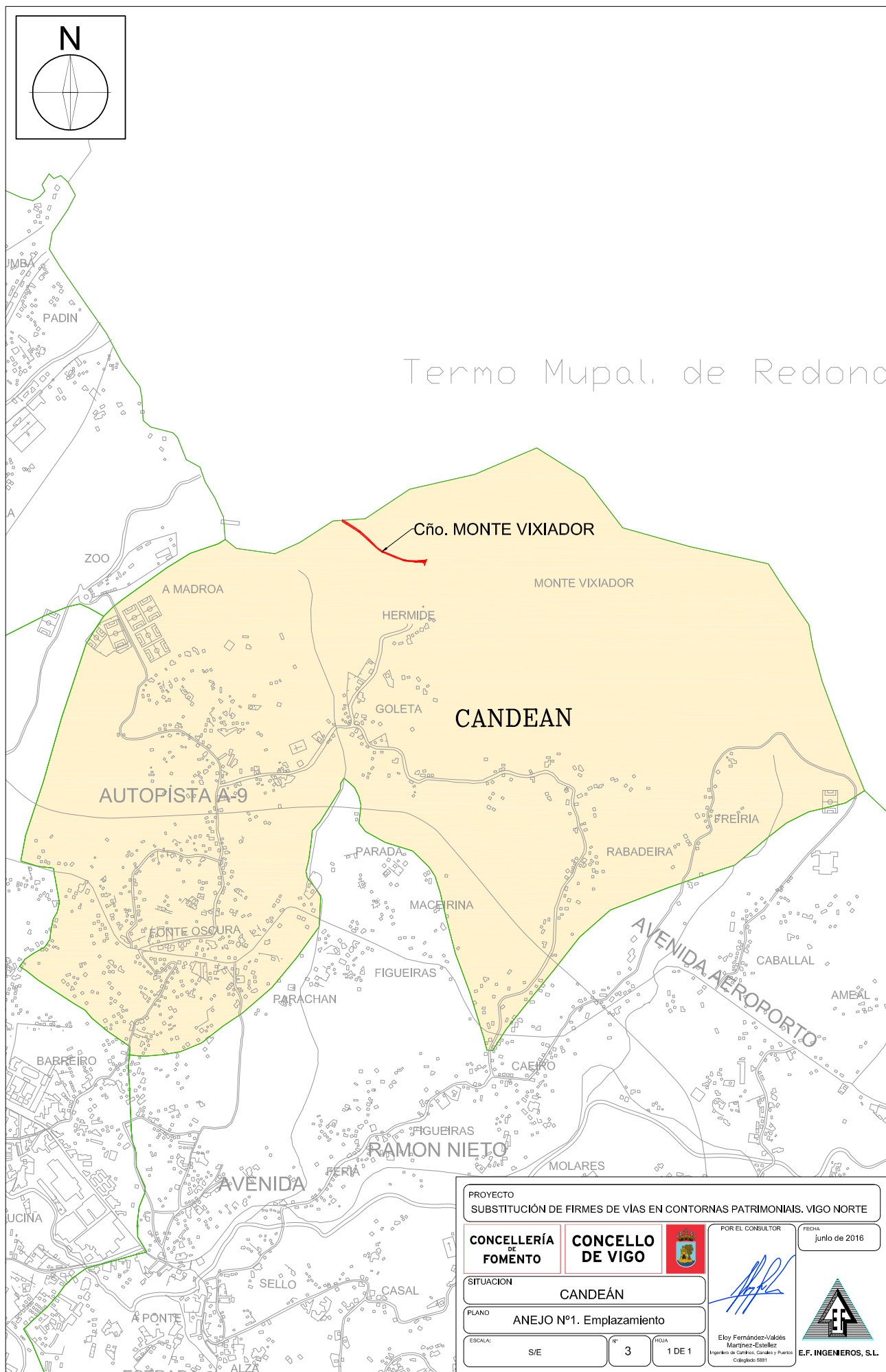

PROYECTO
SUBSTITUCIÓN DE FIRMES DE VÍAS EN CONTORNAS PATRIMONIAIS. VIGO NORTE

CONCELLERÍA
DE
FOMENTO

CONCELLO
DE VIGO



POR EL CONSULTOR

FECHA
junio de 2016

SITUACION

CANDEÁN

PLANO

ANEJO Nº1. Emplazamiento

ESCALA:

S/E

Nº

3

HOJA

1 DE 1

Elroy Fernández-Valdés
Martínez-Estalel
Ingeniero de Caminos, Canales y Puertos
Colegiado 5881



E.F. INGENIEROS, S.L.



Copia auténtica do orixinal - Concello de Vigo

Aprobado en Xunta de Goberno do 12/05/2017

Data impresión: 04/08/2017 13:42

Páxina 7 de 20

Código de verificación: 2BE34-E434A-AD535-2A3B8

Pode validar e/ou obter copia electrónica do documento utilizando o código QR da esquerda ou o código de verificación na dirección da sede electrónica <http://www.vigo.org/csv>

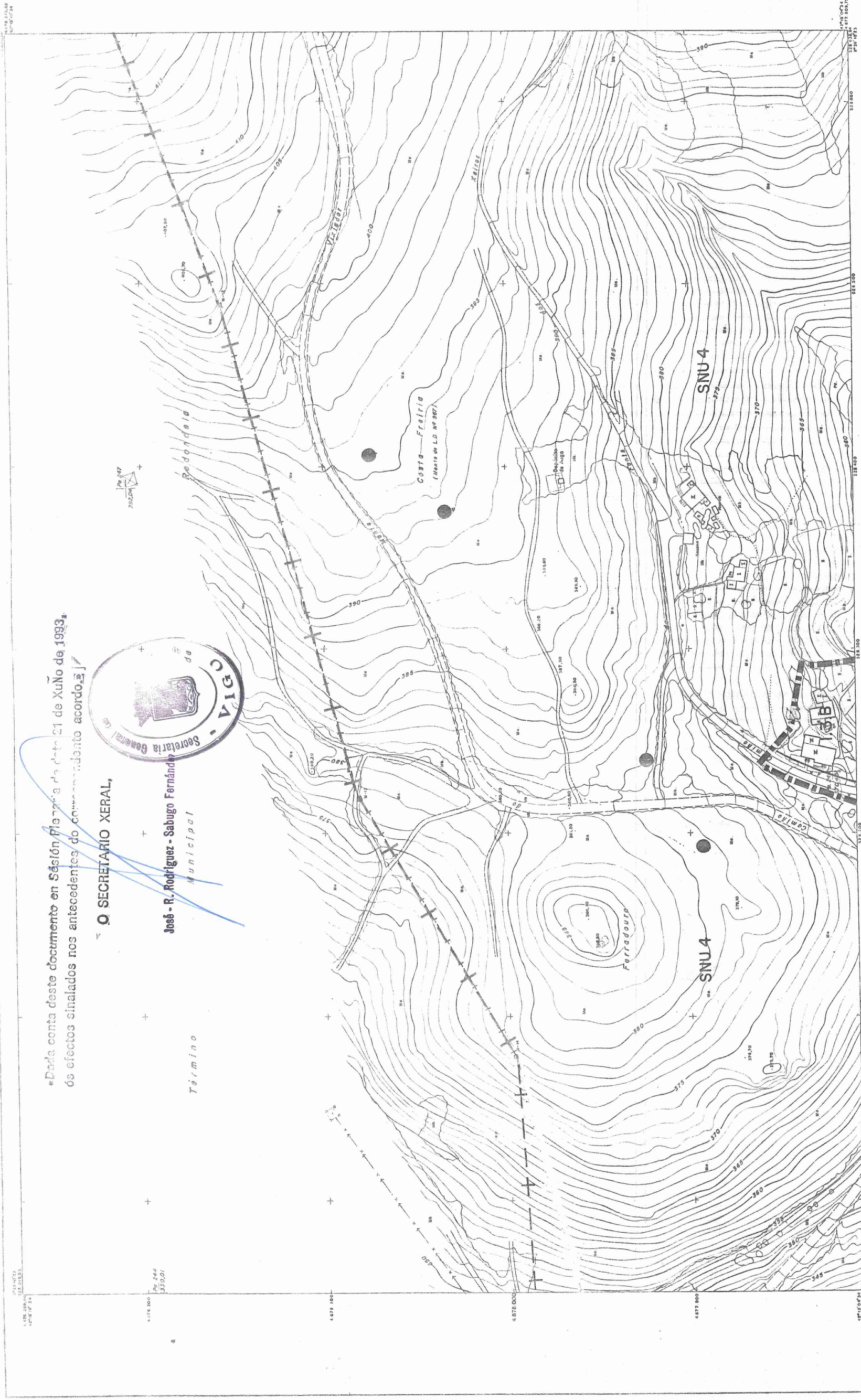

«Dada conta deste documento en Sesión Plena do día 21 de Xuño de 1993, ós efectos sinalados nos antecedentes do conxunto acordado.»

O SECRETARIO XERAL,

José - R. Rodríguez - Sabugo Fernández

Municipal

		CONCELLO de VIGO	
		SUBSANACION DE DEFICIENCIAS EN LA ADAPTACION DEL P.G.O.U. DE VIGO DE 1988 A LA LEY 11/85 DE ADAPTACION DE LA DEL SUELO A GALICIA.	
ESCALA: 1: 2.000	CLASIFICACION Y CALIFICACION	FECHA: Febrero 92	PLANO Nº 24-20
TAULA		REXIMEN DEL SUELO	

TIPO DE NUCLEOS.	CLASIFICACION DE SUELO.	PLANEAMIENTOS DE DESARROLLO.	ORDENANZAS.	LOCALIZACION DE NUCLEO
A - NUCLEO URBANO EXISTENTE	SU - SUELO URBANO	UA - UNIDAD DE ACTUACION	RESIDENCIAL	Nº DE PARROQUIA
B - NUCLEO DE NUEVA CREACION	SUP - SUELO URBANIZABLE PROGRAMADO	PERI - PLAN ESPECIAL DE REFORMA INTERIOR	1.1 EDIFICACION CERRADA	Nº DE NUCLEO
C - NUCLEO RURAL EXISTENTE	SUNP - SUELO URBANIZABLE NO PROGRAMADO PP - PLAN PARCIAL	PAU - PROGRAMA DE ACTUACION URBANISTICA	1.2 EDIFICACION ABIERTA	DENOMINACION
TRADICIONAL.	SNU - SUELO NO URBANIZABLE	PE - PLAN ESPECIAL	1.3 EDIFICACION UNIFAMILIAR	TIPO DE NUCLEO
D - NUCLEO RURAL EXISTENTE	SNU0 - COMUN	PEMM - PLAN ESPECIAL DE MEJORA DEL MEDIO	TERCERIO INDUSTRIAL	PLANEAMIENTO DE DESARROLLO
DE RECIENTE FORMACION.	SNU1 - COSTAS		2.1 CENTRO DE DISTRITO DE BARRIO	CLASIFICACION
	SNU2 - RIOS Y ZUNQUERAS		2.2 INDUSTRIA	PLANEAMIENTO DE DESARROLLO
	SNU3 - ENBALEDES		3.1 VERDES Y LIBRES	Nº DE ORDEN
	SNU4 - PASEADES Y MASAS FORESTALES		3.2 DEPORTIVO	USO
	SNU5 - PASEADES Y MASAS FORESTALES			APLICACION DIRECTA DE ORDENANZA
	SNU6 - VIAS			TIPO
	SNU7 - ANQUELO			ALINEACION

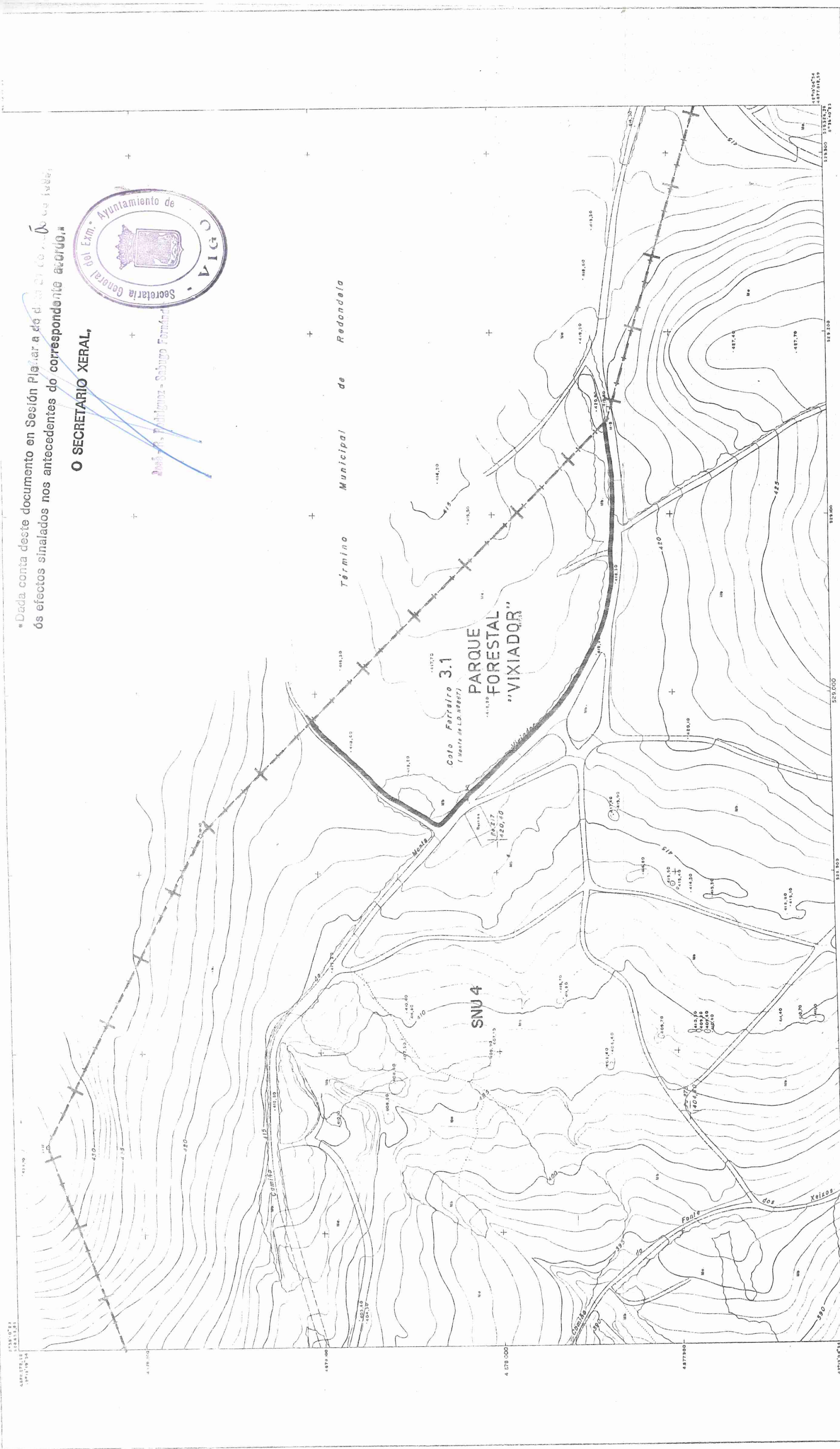

Dada conta deste documento en Sesión Placiar a día 12 de maio de 2017, os efectos sinalados nos antecedentes do correspondente acordo.

O SECRETARIO XERAL,

Roberto Rodríguez Sabido Fernández

Secretaría Xeral do Excm. Ayuntamiento de VIGO

TIPO DE NUCLEOS.	CLASIFICACION DE SUELO.	PLANEAMIENTOS DE DESARROLLO.	ORDENANZAS.	LOCALIZACION DE NUCLEO
A - NUCLEO URBANO EXISTENTE	SU - SUELO URBANO	UA - UNIDAD DE ACTUACION	RESIDENCIAL	Nº DE PARROQUIA
B - NUCLEO DE NUEVA CREACION	SUP - SUELO URBANIZABLE PROGRAMADO	PERI - PLAN ESPECIAL DE REFORMA INTERIOR	1.1 EDIFICACION CERRADA	Nº DE NUCLEO
C - NUCLEO RURAL EXISTENTE	SUNP - SUELO URBANIZABLE NO PROGRAMADO PP - PLAN PARCIAL	PAU - PROGRAMA DE ACTUACION URBANISTICA	1.2 EDIFICACION ABIERTA	DENOMINACION
TRADICIONAL.			1.3 EDIFICACION UNIFAMILIAR	TIPO DE NUCLEO
D - NUCLEO RURAL EXISTENTE	SNU - SUELO NO URBANIZABLE	PE - PLAN ESPECIAL	TERCIARIO INDUSTRIAL	PLANEAMIENTO DE DESARROLLO
DE RECIENTE FORMACION.	SNU1 - COMUN	PEM - PLAN ESPECIAL DE MEJORA DEL MEDIO	2.1 CENTRO DE DISTRITO DE BARRIO	CLASIFICACION
	SNU2 - COSTAS		2.2 INDUSTRIA	Nº DE ORDEN
	SNU3 - RIOS Y JUNGUERAS		3.1 VERDES Y LIBRES	USO
	SNU4 - EMBALSES		3.2 DEPORTIVO	TIPO
	SNU5 - PASAJE Y MASAS FORESTALES			ALINEACION
	SNU6 - AGRICOLA			
	SNU7 - VIAS			
	SNU8 - ARQUEOLOGICO			

CONCELLO de VIGO	
SUBSANACION DE DEFICIENCIAS EN LA ADAPTACION DEL P.G.O.U. DE VIGO DE 1988 A LA LEY 11/85 DE ADAPTACION DE LA DEL SUELO A GALICIA.	
ESCALA: 1: 2.000	CLASIFICACION Y CALIFICACION
TAULA	FECHA: Febrero 92
	PLANO Nº 25-20

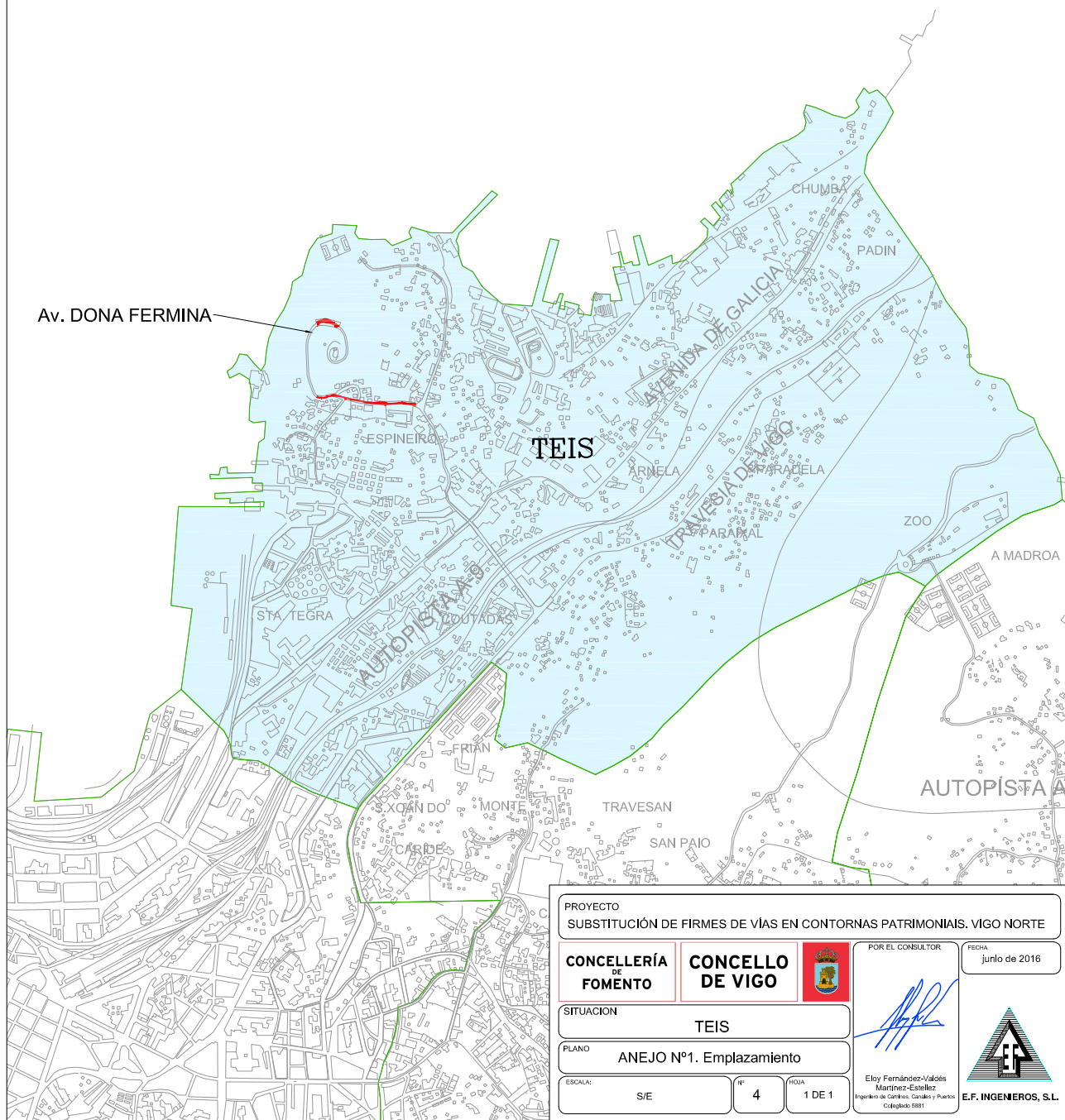
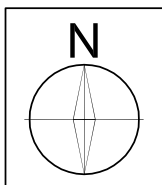

PROYECTO
SUBSTITUCIÓN DE FIRMES DE VÍAS EN CONTORNAS PATRIMONIAIS. VIGO NORTE

CONCELLERÍA
DE
FOMENTO

CONCELLO
DE VIGO



POR EL CONSULTOR

FECHA
junio de 2016

SITUACION

TEIS

PLANO

ANEJO Nº1. Emplazamiento

ESCALA:

S/E

Nº

4

HOJA

1 DE 1

Eloy Fernández-Valdés
Martínez-Estalelles
Ingeniero de Caminos, Canales y Puertos
Colegiado 5881



E.F. INGENIEROS, S.L.



Copia auténtica do orixinal - Concello de Vigo

Aprobado en Xunta de Goberno do 12/05/2017

Data impresión: 04/08/2017 13:42

Páxina 10 de 20

Código de verificación: 2BE34-E434A-AD535-2A3B8

Pode validar e/ou obter copia electrónica do documento utilizando o código QR da esquerda ou o código de verificación na dirección da sede electrónica <http://www.vigo.org/csv>

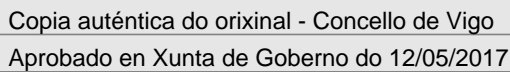

Data impresión: 04/08/2017 13:42 Páxina 11 de 20
Código de verificación: 2BE34-E434A-AD535-2A3B8

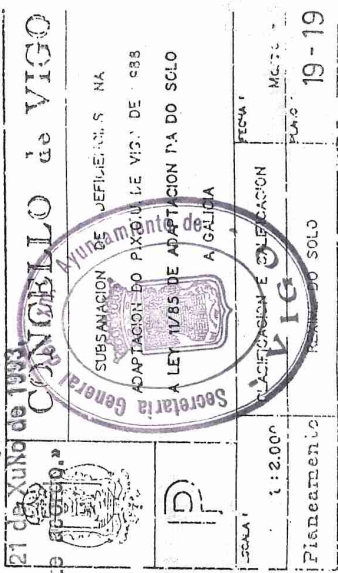

«Dado con este documento en Sesión Plenaria de fecha _____ de _____ de _____»

O SECRETARIO XERAL,

José - R. Rodríguez - Sábago Fernández

DECLARACION MUELTA DE ORDENANZA

ALFACIO

PLANEAMIENTOS DE DESENVOLVIMIENTO	ORDENANZAS
UE - UNIDADE OF EXECUCION	RESIDENCIAL
PERI - PLAN ESPECIAL DE REFORMA INTERIOR	11 COTIZACION PIEDRA
PP - PLAN PARCIAL	12 EDIFICACION ACERA
PAU - PROGRAMA DE ACTUACION URBANISTICA	13 EDIFICACION OBRERA
FE - PLAN ESPECIAL DE MELLORA DO MEDIO	TERCARIO INDUSTRIAL
PEPM - PLAN ESPECIAL DE PROTECCION DE ESTUDIO DE DETALLE	21 CENTRO DE DISTRITO DE BARRO
	22 INDUSTRIA
	EQUIPAMENTOS
	31 VIVIENDAS E LUGARES
	32 EDUCATIVOS
	33 CULTURA E SOCIA
	OTROS SERVICIOS
	41 PORTUARIOS
	42 FERRIARIO
	43 METRICO
	44 MEDIO
	45 OTROS INSTRUMENTOS
	46 SERVICIOS URBANOS
	ELEMENTOS DE INTERES

CLASIFICACION DO SOLO

SU - SOLO URBAN

SUP - SOLO URBANIZABLE PROGRAMADO

SUNP - SOLO URBANIZABLE NON PROGRAMADO

SNU - SOLO NON URBANIZABLE

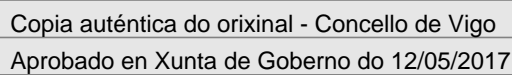





Pode validar e/ou obter copia electrónica do documento utilizando o código QR da esquerda ou o código de verificación na dirección da sede electrónica <http://www.vigo.org/csv>

Data impresión: 04/08/2017 13:42

Páxina 12 de 20

Código de verificación: 2BE34-E434A-AD535-2A3B8



					ESCALA	1:2000	CLASIFICACION	E CALIFICACION	FECHA	Marzo
					PLANEAMIENTO	19-20	PLAN			

[illegible][illegible]

CLASIFICACION DO SULO
SU - SOLO URBAN
SUP - SOLO URBANIZABLE PROGRAMADO
SUNP - SOLO URBANIZABLE NON PROGRAMADO
SITU - SOLO NON URBANIZABLE



Copia auténtica do orixinal - Concello de Vigo	Data impresión: 04/08/2017 13:42	Páxina 13 de 20
Aprobado en Xunta de Goberno do 12/05/2017	Código de verificación: 2BE34-E434A-AD535-2A3B8	
Pode validar e/ou obter copia electrónica do documento utilizando o código QR da esquerda ou o código de verificación na dirección da sede electrónica http://www.vigo.org/csv		

PAG.

ELEMENTO A PROTEGER	NUMERO	GRADO
---------------------	--------	-------

ERMITA DE NUESTRA SEÑORA DE LAS NIEVES (LA GUIA)	I-4	E
--	-----	----------

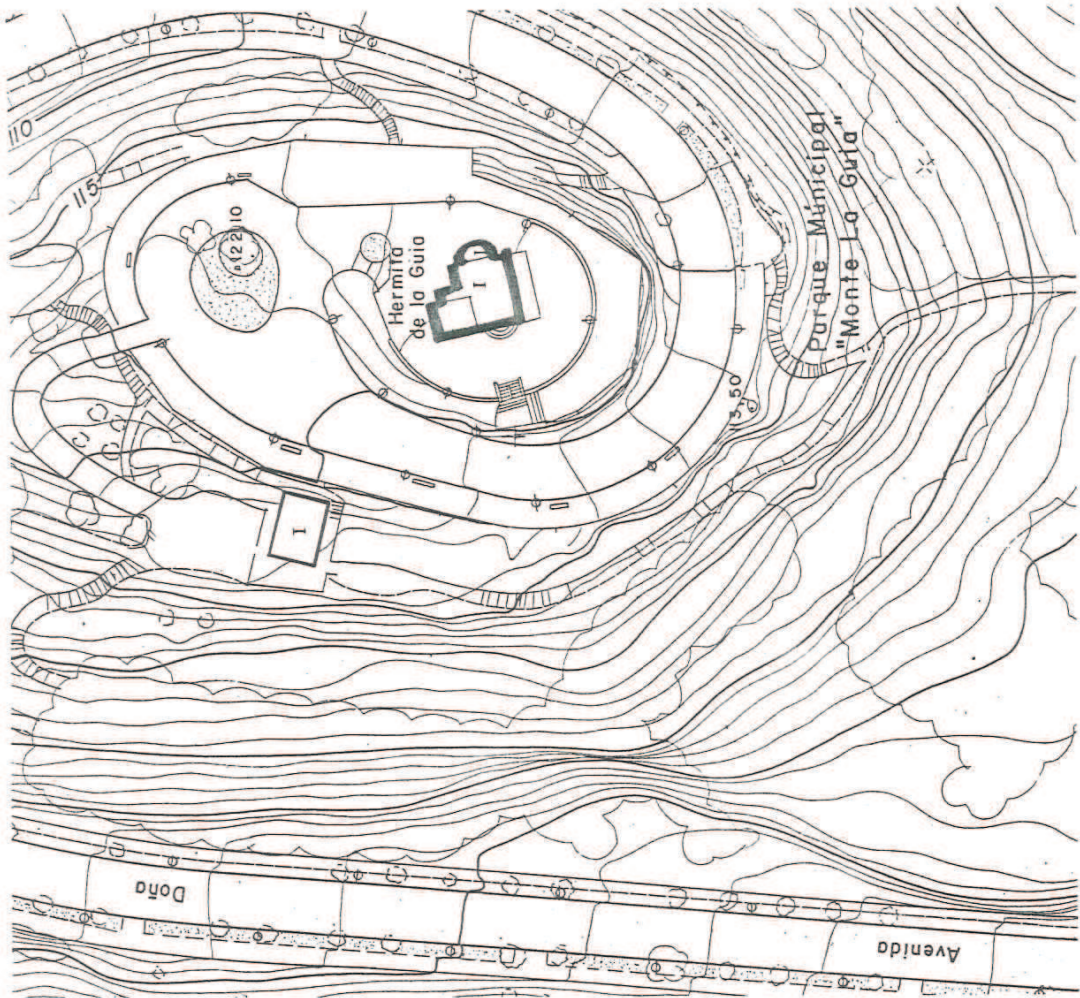

Concello de Vigo
Aprobado en Xunta de Goberno do 12/05/2017
Plazo 25 OCT. 1990
O Secretario Xeral,

[Handwritten signature]

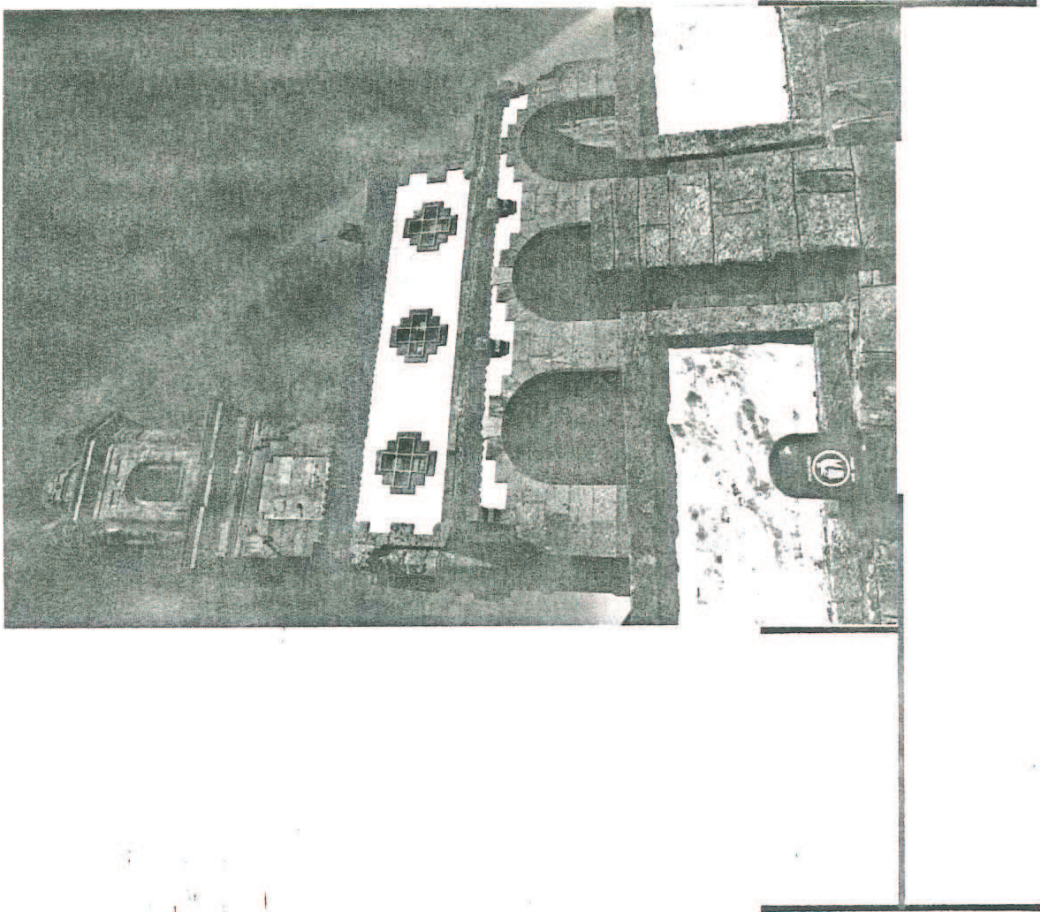

3.- COPIA DE LA RESOLUCIÓN DE LA DIRECCIÓN XERAL DE PATRIMONIO CULTURAL DE LA CONSELLERÍA DE CULTURA.

Se adjunta copia de la Resolución de la Dirección Xeral de Patrimonio Cultural (Xefatura Territorial de Pontevedra) de la Consellería de Cultura en la que, entre otros, contempla el necesario control arqueológico de los movimientos de tierras para los yacimientos que se localizan en el ámbito de determinadas actuaciones recogidas en este Proyecto, en concreto en el camiño do Forte (xacemento romano Praia da Mourisca) y en la avenida de Dona Fermina (Castro do Monte da Guía); especialmente en ésta, dentro del ámbito de protección integral, el informe de la arqueóloga municipal determina que la excavación de los registros habrán de ejecutarse manualmente.

En consecuencia, es obligada la presentación del correspondiente proyecto arqueológico para su autorización antes del inicio de la obra.



Copia auténtica do orixinal - Concello de Vigo	Data impresión: 04/08/2017 13:42	Páxina 14 de 20
Aprobado en Xunta de Goberno do 12/05/2017	Código de verificación: 2BE34-E434A-AD535-2A3B8	
Pode validar e/ou obter copia electrónica do documento utilizando o código QR da esquerda ou o código de verificación na dirección da sede electrónica http://www.vigo.org/csv		



Copia auténtica do orixinal - Concello de Vigo	Data impresión: 04/08/2017 13:42	Páxina 15 de 20
Aprobado en Xunta de Goberno do 12/05/2017	Código de verificación: 2BE34-E434A-AD535-2A3B8	
Pode validar e/ou obter copia electrónica do documento utilizando o código QR da esquerda ou o código de verificación na dirección da sede electrónica http://www.vigo.org/csv		

**XUNTA DE GALICIA**DELEGACIÓN TERRITORIAL
DE PONTEVEDRAXefatura Territorial da Consellería de Cultura,
Educación e Ordenación UniversitariaFernández Ladreda, 43 – 6º
36003 Pontevedra
Tlf. 986 805 543 – fax 986 805 548
coordinacion.cultura.pontevedra@xunta.gal
<http://cultura.xunta.gal>

galicia

REXISTRO XERAL DA XUNTA DE GALICIA
REXISTRO DO EDIFICIO ADMINISTRATIVO DE PONTEVEDRA
PONTEVEDRA

SAÍDA 16116 / RX 229523

Data 14/02/2017 10:08:07

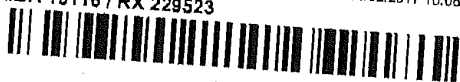
Concello de Vigo
Concellería de Fomento
Oficina de Proxecto
36202 Vigo

Exp.: 1523/16
 Promotor: Concello de Vigo
 Asunto: substitución de firmes
 Documentación: proxecto de substitución de firmes de vías en contornas patrimoniais, 2016, redactado polo enxeñeiro Eloy Fernández-Valdés Martínez-Estélez
 Situación: varias rúas (Vigo)
 s/ref.: JC/vc

ANTECEDENTES

- 1 O Concello de Vigo promove o expediente de substitución de firmes en diversas rúas do Concello de Vigo.
- 2 Trátase dunha actuación no contorno de varios xacementos, bens catalogados no planeamento municipal do concello e por tanto, segundo o establecido na disposición adicional segunda da Lei 5/2016, do patrimonio cultural de Galicia, forma parte do Catálogo do Patrimonio Cultural de Galicia. En consecuencia, de acordo co art. 39 da devandita lei, precisa da previa autorización da Consellería de Cultura.
- 3 Con data 24 de xaneiro de 2017 emítese informe técnico polo arqueólogo do Servizo de Patrimonio Cultural en Pontevedra:
*"O concello de Vigo proxecta a intervención en 17 rúas do municipio para a mellora do firme mediante un fresado, varrido, aplicación de rego de adherencia e capa de rodaxe. Instalación de redutores de velocidade (lombo de asno), drenaxe, sumidoiros, pozos de rexistro e sinais.
 O proxecto concreta os elementos patrimoniais existentes no ámbito de actuación e se achega un informe da arqueóloga municipal.
 Visto o proxecto e cotexados os arquivos desta xefatura teritorial compróbase o seguinte:
 Das 17 rúas obxecto da actuación 13 están total o parcialmente no ámbito de xacementos arqueolóxicos:*

RÚA	XACEMENTO	CLAVE	CONTROL
Camiño Viñó	Castro de S. Lourenzo	GA36057047	
Camiño Forte	Praia Mourisca Punta do Muiño Vila romana de Alcabre	GA36057152 GA36057153 GA36057008	X
Estrada Beirán	P. de Sobreiros Castro de Beirán	GA36057109 GA36057050	X
Roupeiro	Castro de Matamá P. de Redondelos	GA36057045 GA36057044	X
Camiño Viloura	Castro do Piricoto	GA36057012	
Camiño Arieiro	Castro de Monte Arieiro	GA36057028	
Camiño M. Vixiador	M. Chan dos Touciños 4 M. Ferradouro 1 M. Ferradouro 2	GA36057148 GA36057006 GA36057142	
Dona Fermina	C. do Monte da Guía	GA36057001	X



Copia auténtica do orixinal - Concello de Vigo

Data impresión: 04/08/2017 13:42

Páxina 16 de 20

Aprobado en Xunta de Goberno do 12/05/2017

Código de verificación: 2BE34-E434A-AD535-2A3B8

Pode validar e/ou obter copia electrónica do documento utilizando o código QR da esquerda ou o código de verificación na dirección da sede electrónica <http://www.vigo.org/csv>



Covadonga	X. romano de Bouzas	GA36057158	
Eduardo Cabello	X. romano de Bouzas	GA36057158	X
Aríns	Castro de Vigo	GA36057007	X
Couto	Castro de Vigo	GA36057007	X
Marqués de Alcedo	Castro de Vigo	GA36057007	X

Tendo en conta as características das obras propoñemos Informar favorablemente a actuación. Non obstante atendendo a súa localización con respecto aos xacementos considérase necesidade de realizar un control arqueolóxico dos movementos de terras nalgúnhas das actuacións (senaladas na táboa precedente). En consecuencia, antes da concesión de licenza, deberase presentar o correspondente proxecto arqueolóxico para a súa autorización pola DXPC. Segundo se indica no informe da arqueóloga municipal a escavación dos rexistros no ámbito de protección integral do Castro do Monte da Guía, na rúa Dona Fermína, deberanse realizar de xeito manual”.

- 4 A Comisión Territorial do Patrimonio Histórico de Pontevedra, na súa sesión do 24 de xaneiro de 2017, emite informe-proposta no que considera que se pode informar favorablemente sobre a actuación solicitada no que atinxe á disciplina de arqueoloxía coas seguintes consideracións:
- Atendendo a súa localización con respecto aos xacementos considérase necesidade de realizar un control arqueolóxico dos movementos de terras nalgúnhas das actuacións (Camiño Forte, Estrada Beirán, Roupeiro, Dona Fermína, Eduardo Cabello, Aríns, Couto e Marqués de Alcedo). En consecuencia, antes do inicio das obras, deberase presentar o correspondente proxecto arqueolóxico para a súa autorización pola Dirección Xeral do Patrimonio Cultural. Deberase ter en conta que, tal como se recolle no informe da arqueóloga municipal a escavación dos rexistros no ámbito de protección integral do Castro do Monte da Guía, na rúa Dona Fermína, deberanse realizar de xeito manual.

FUNDAMENTOS XURÍDICOS

- 1 É de aplicación na tramitación e resolución do presente expediente o recollido nas seguintes disposicións normativas:
 - Lei 39/2015, do 1 de outubro, do procedemento administrativo común das administracións públicas e Lei 40/2015, do 1 de outubro, de réxime xurídico do sector público.
 - Lei 5/2016, do 4 de maio, do patrimonio cultural de Galicia.
 - Decreto 39/2007, do 8 de marzo, polo que se regula a composición e funcionamento das comisións territoriais do Patrimonio Histórico Galego, modificado polo Decreto 103/2010, do 17 de xuño.
 - Decreto 227/2012, do 2 de decembro, polo que se fixa a estrutura orgánica da Xunta de Galicia (DOG nº 230 do 3 de decembro).
 - Decreto 4/2013, do 10 de xaneiro, polo que se establece a estrutura orgánica da Consellería de Cultura, Educación e Ordenación Universitaria (DOG nº 13 do 18 de xaneiro).
 - As demais normas de aplicación, en concreto a lexislación vixente do solo de Galicia (Lei 2/2016, do 10 de febreiro) en relación coa protección e a conservación do patrimonio cultural.
- 2 Resolución do 3 de febreiro de 2012 pola que se delega nos titulares dos servizos de coordinación da área cultural das xefaturas territoriais da Consellería de Cultura, Educación e Ordenación Universitaria o exercicio de determinadas competencias (DOG nº 36 do 21 de febreiro).

De acordo con todo o sinalado, no exercicio da competencia que me atribúe o Decreto 4/2013, do 10 de xaneiro, polo que se establece a estrutura orgánica da Consellería de Cultura, Educación e Ordenación Universitaria e conforme ao disposto na resolución de 3 de febreiro de 2012 da Dirección Xeral do Patrimonio Cultural pola que se delega nos xefes dos servizos de coordinación da área cultural das xefaturas territoriais da Consellería de Cultura, Educación e Ordenación Universitaria o exercicio de determinadas competencias, e á vista do informado polos servizos técnicos do departamento territorial, de acordo coa Comisión territorial do Patrimonio Histórico,





XUNTA DE GALICIA

DELEGACIÓN TERRITORIAL
DE PONTEVEDRA

Xefatura Territorial da Consellería de Cultura,
Educación e Ordenación Universitaria

Fernández Ladreda, 43 – 6º
36003 Pontevedra
Tlf. 986 805 543 – fax 986 805 548
coordination.cultura.pontevedra@xunta.gal
<http://cultura.xunta.gal>

galicia

RESOLVO

Autorizar a actuación solicitada no que atinxe á disciplina de arqueoloxía coas seguintes consideracións:

- Atendendo a súa localización con respecto aos xacementos considérase necesidade de realizar un control arqueolóxico dos movementos de terras nalgunhas das actuacións (Camíño Forte, Estrada Beirán, Roupeiro, Dona Fermina, Eduardo Cabello, Aríns, Couto e Marqués de Alcedo).

En consecuencia, antes do inicio das obras, deberase presentar o correspondente proxecto arqueolóxico para a súa autorización pola Dirección Xeral do Patrimonio Cultural. Deberase ter en conta que, tal como se recolle no informe da arqueóloga municipal a escavación dos rexistros no ámbito de protección integral do Castro do Monte da Guía, na rúa Dona Fermina, deberanse realizar de xeito manual.

Esta autorización non exime das autorizacións sectoriais oportunas e do cumprimento da normativa urbanística vixente.

Contra esta resolución, que non pon fin á vía administrativa, poderase interpoñer recurso de alzada ante o conselleiro de Cultura, Educación e Ordenación Universitaria no prazo dun mes contado a partir do día seguinte ao da súa recepción, de acordo cos artigos 30, 121 e 122 da Lei 39/2015, do 1 de outubro, do procedemento administrativo común das administracións públicas.

Mediante este documento notificase ao Concello de Vigo (Concellería de Fomento) esta resolución segundo o esixido no artigo 40 da Lei 39/2015, do 1 de outubro, do procedemento administrativo común das administracións públicas.

Pontevedra, 31 de xaneiro de 2017

A directora xeral de Patrimonio Cultural

p.d.: Resolución do 03-02-2012

O xefe de servizo de Coordinación da Área Cultural

Jose Manuel González González
COORD. ÁREA CULTURAL



Copia auténtica do orixinal - Concello de Vigo

Data impresión: 04/08/2017 13:42

Páxina 18 de 20

Aprobado en Xunta de Goberno do 12/05/2017

Código de verificación: 2BE34-E434A-AD535-2A3B8

Pode validar e/ou obter copia electrónica do documento utilizando o código QR da esquerda ou o código de verificación na dirección da sede electrónica <http://www.vigo.org/csv>

4.- COPIA DEL INFORME MUNICIPAL DEL DEPARTAMENTO DE PATRIMONIO HISTÓRICO.

ASINADO POR: APROBADO POR XUNTA DE GOBERNO LOCAL - AYTO. DE VIGO - P3605700H 2017-05-18T09:32:24+02:00 -

Documento asinado

Copia auténtica do orixinal - Concello de Vigo

Data impresión: 04/08/2017 13:42

Páxina 19 de 20

Aprobado en Xunta de Goberno do 12/05/2017

Código de verificación: 2BE34-E434A-AD535-2A3B8

Pode validar e/ou obter copia electrónica do documento utilizando o código QR da esquerda ou o código de verificación na dirección da sede electrónica <http://www.vigo.org/csv>



CONCELLO DE VIGO
PATRIMONIO HISTÓRICO

DATA: 17/02/17

ASUNTO: RESOLUCIÓN DA DIRECCIÓN XERAL DO PATRIMONIO
PROXECTO DE SUBSTITUCIÓN DE FIRMES
DE VÍAS EN CONTORNAS PATRIMONIAIS
PROMOTOR: CONCELLERÍA DE FOMENTO
EXP.: 3267-443; **REF. PH:** 8211-307

En relación co expediente de referencia infórmase de que a Dirección Xeral de Patrimonio Cultural, mediante resolución delegada do 31 de xaneiro de 2017, resolveu:

Autorizar a a actuación solicitada no que atinxe á disciplina de arqueoloxía coas seguintes consideracións:

- *Atendendo a súa localización con respecto aos xacementos considérase necesidade de realizar un control arqueolóxico dos movementos de terra nalgunha das actuacións (Camiño Forte, Estrada Beirán, Roupeiro, Dona Fermina, Eduardo Cabello, Aríns, Couto e Marqués de Alcedo).*

En consecuencia, antes do inicio das obras, deberase presentar o correspondente proxecto arqueolóxico para a súa autorización pola Dirección Xeral do Patrimonio Cultural. Deberase ter en conta que, tal como se recolle no informe da arqueóloga municipal a escavación dos rexistros no ámbito de protección integral do Castro do Monte da Guía, na rúa Dona Fermina, deberanse realizar de xeito manual.

Deberase remitir copia deste informe e da devandita resolución á Concellería de Fomento para o seu coñecemento e aos efectos oportunos, quedando á espera da presentación dun proxecto de control arqueolóxico -que se adapte ao establecido no Decreto 199/1997, de 10 de xullo, polo que se regula a actividade arqueolóxica na Comunidade Autónoma de Galicia-, para continuar coa tramitación arqueolóxica do expediente.

En cumprimento do requirido na Orde de Servizo do 22/01/14, deberase remitir copia deste informe á Xefatura da Área da 1º Tenencia de Alcaldía.

A ARQUEÓLOGA MUNICIPAL

Asdo.: Cristina Toscano Novella

Documento asinado



Copia auténtica do orixinal - Concello de Vigo	Data impresión: 17/04/2017 09:46	Páxina 1 de 1
Expediente 3267/443	Código de verificación: 2BE24-B28EE-84D42-BA3B5	
Pode validar e/ou obter copia electrónica do documento utilizando o código QR da esquerda ou o código de verificación na dirección da sede electrónica http://www.vigo.org/csv		



Copia auténtica do orixinal - Concello de Vigo	Data impresión: 04/08/2017 13:42	Páxina 20 de 20
Aprobado en Xunta de Goberno do 12/05/2017	Código de verificación: 2BE34-E434A-AD535-2A3B8	
Pode validar e/ou obter copia electrónica do documento utilizando o código QR da esquerda ou o código de verificación na dirección da sede electrónica http://www.vigo.org/csv		